

PROVINCIA AUTONOMA DI TRENTO



XV Comitato di Sorveglianza del Programma di Sviluppo Rurale 2007- 2013 della Provincia Autonoma di Trento



Il Programma di Sviluppo Rurale 2014-2020

TRENTINO AGRICOLTURA

Coinvolgimento della Provincia nelle attività preparatorie a livello nazionale



- riunioni di coordinamento del MIPAAF
- incontri organizzati dal MISE
- sistema di videoconferenze
- stretta collaborazione con il Servizio Europa (Autorità di Gestione FSE-FESR)
- collaborazione con i funzionari del MIPAAF – supporto all'ADG

- **Nota del MIPAAF aggiornata al 27 maggio 2013 (DG DISR - DISR 02 - Prot. N.0010140 del 30/05/2013)**

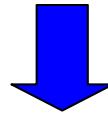

riclassificazione dei documenti tecnici sinora prodotti dai servizi della DG Agri sulla base dell'indice dei programmi relativi a:

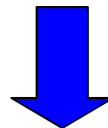

Valutazione ex-ante
Analisi SWOT ed identificazione dei fabbisogni
Descrizione della strategia
Descrizione di ciascuna delle misure selezionate
Il piano di valutazione
Il piano degli indicatori (di prodotto e target)
Informazioni sulla complementarità
Dispositivi di esecuzione del Programma

Valutazione ex-ante



- **Un unico valutatore per tutti i fondi europei (FSE, FESR e FEASR)**
- **Il bando per la selezione del valutatore ex ante è stato pubblicato con determinazione del Servizio Europa**
- **La scadenza prevista per la presentazione delle Ditte: fine maggio 2013**
- **E' stata presentata una sola offerta dalla società RTI Fondazione Censis – Consel s.r.l.**

VAS (valutazione ambientale strategica):



- **Effettuata congiuntamente al Programma Operativo FESR dal Servizio Valutazione Ambientale della Provincia Autonoma di Trento**
- **In questa fase i valutatori ambientali stanno procedendo al raccoglimento dei dati ed all'analisi degli indicatori ambientali e della documentazione rilevante**
- **la VAS si chiuderà precedentemente all'approvazione definitiva del piano e comunque presumibilmente entro l'autunno**

In che modo la Provincia si sta preparando per assicurare un'adeguata capacità amministrativa per la gestione dei fondi ESI 2014-2020

- **Tavolo di lavoro comune ai fondi europei al fine di creare una coerente strategia comune.**

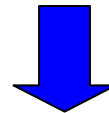

- **Il 21 maggio è stato convocato ufficialmente dal Presidente della Provincia un incontro con gli stakeholder per condividere una strategia comune**

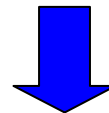

- **i Dipartimenti coinvolti nella gestione delle risorse comunitarie hanno, come già evidenziato, proceduto ad un affidamento comune della valutazione ex ante e della VAS**



**Riorganizzazione intrapresa dalla PAT
nel corso del 2012:
le strutture competenti della gestione
del Programma di Sviluppo Rurale, ai
sensi dell'articolo 72 della proposta di
regolamento sullo sviluppo rurale,
allo stato attuale sono le seguenti:**

Autorità di Gestione



Dipartimento Agricoltura,
commercio, turismo e
promozione -
dott. Paolo Nicoletti

Autorità di Pagamento



Organismo pagatore APPAG -
dott. Alberto Giacomoni

Organismo di
Certificazione



Società individuata dal
Ministero delle Politiche
Agricole alimentari e Forestali
- attualmente
Pricewaterhouse Coopers

I Dipartimenti coinvolti nella gestione delle Misure del PSR 2014-2020 saranno:

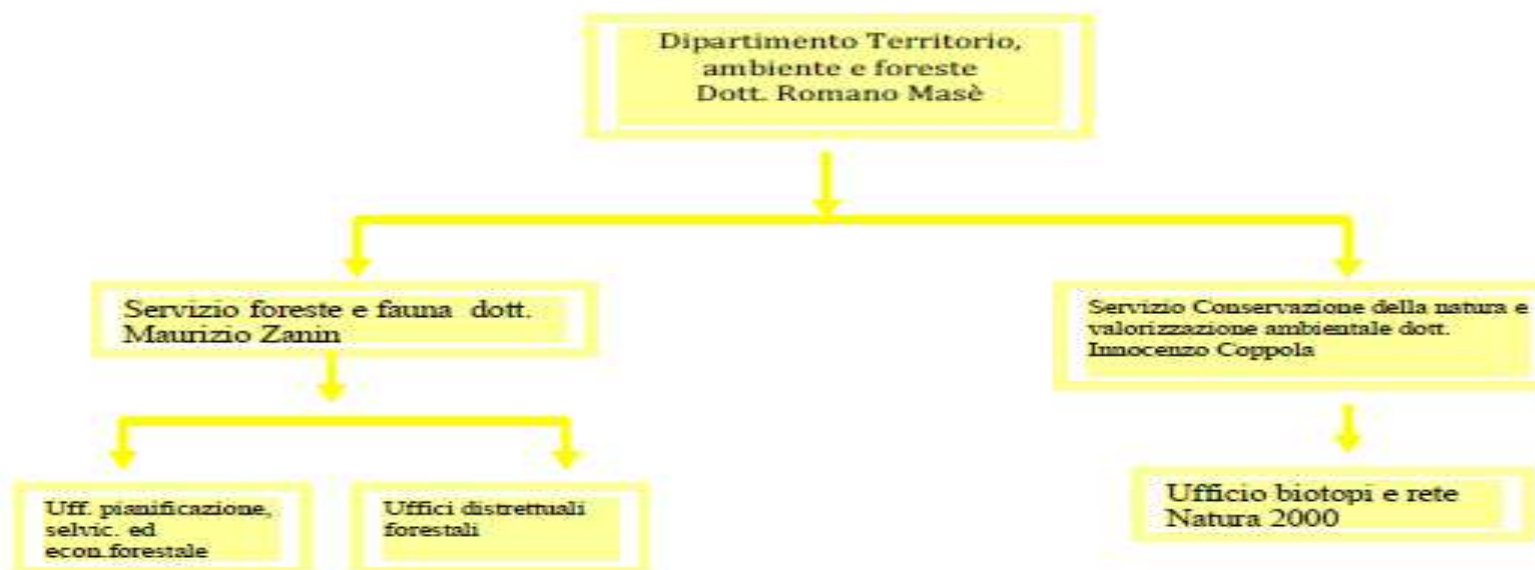

Condizionalità ex-ante specifiche allo sviluppo rurale

Il Mipaaf nel corso dell'autunno 2012 ha inviato ad ogni Autorità di Gestione delle schede relative ad alcune alla condizionalità ex ante previste dall'Allegato IV del Regolamento relativo allo sviluppo rurale al fine di inserire una sintesi nel contratto di partenariato nazionale come previsto dall'articolo 14 del regolamento comune ai fondi.

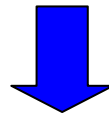

La Pat ha inviato le schede debitamente compilate al Mipaaf con le informazioni necessarie.

Sottoprogrammi tematici



Come previsto dall'art. 8 della proposta di Regolamento sullo Sviluppo Rurale, nei PSR possono essere inseriti Sottoprogrammi tematici per rispondere ai bisogno legati a:

- Giovani agricoltori
- Piccole aziende
- Aree montane
- Filiera corta

La Provincia è, al momento, ancora in fase di valutazione della decisione più opportuna

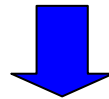

- **È necessario considerare come i Sottoprogrammi tematici potrebbero utilmente ed efficientemente inserirsi in un contesto quale quello trentino, molto omogeneo e ristretto rispetto ad altre realtà del territorio italiano**
- **Costi amministrativi/complessità di gestione**

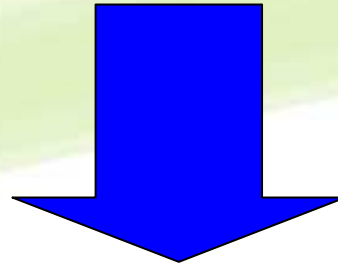

Una risposta certa potrà quindi essere fornita solamente ad uno stadio più avanzato della programmazione, anche in riferimento ai bisogni degli stakeholder che emergeranno nel corso dei focus group, ed alle conseguenti analisi SWOT, di contesto e valutazioni ex ante.

Sviluppo locale di tipo partecipativo (LEADER): forme di sostegno pluri-fondo



- **Al momento non sono state prese in considerazione forme di sostegno plurifondo.**
- **Anche in questo caso il problema principale potrebbe essere rappresentato dalla complessità gestionale di un approccio di tale tipo.**

Strumenti finanziari

Non è ancora stata presa una decisione definitiva in merito all'utilizzo di strumenti finanziari

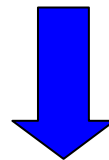

È necessario considerare nella valutazione che sul territorio trentino è presente una rete capillare di istituti di credito cooperativo.

Presentazione alla Commissione Europea della prima bozza di PSR 2014-2020



**Prima bozza di
PSR 2014-2020
all'incirca a fine
settembre 2013**

QUESITI

- **Quadro giuridico (regolamenti europei definitivi quando?)**
- **Quadro finanziario**
- **Alcune misure saranno finanziate a livello nazionale (assicurazioni) con quali risorse?**
- **Risorse provinciali e nazionali su quali misure sarà previsto il cofinanziamento?**
- **Quadro programmatico sovraordinato (e accordo di partenariato): stato dell'arte**
- **L'esperienza dell'ultima programmazione (necessità di semplificare)**