



PSR 2014-2020



Guida alla consultazione online del Programma di Sviluppo Rurale della Provincia Autonoma di Trento *L'agricoltura trentina prende quota!*

I 5 passi per consultare facilmente online il PSR 2014-2020

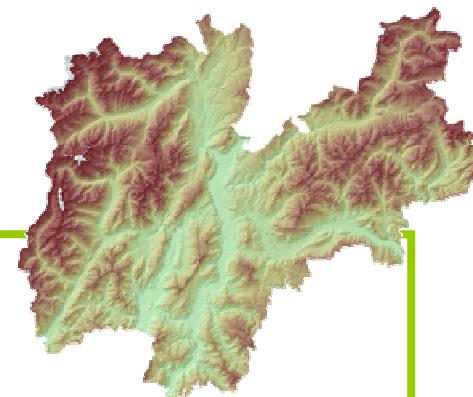



Passo 1 - Accedere alla home page del sito, digitando sulla barra di navigazione:

www.trentinoagricoltura.it



TI TROVI IN: HOME > SVILUPPO RURALE 2014...

HOME

- SVILUPPO RURALE 2014-2020
- REGOLAMENTI E NORMATIVA
- DOCUMENTI DI ANALISI
- CONSULTAZIONE
- PROGRAMMA
- MISURE
- BANDI APERTI
- PSR 2007-2013
- ALTRI AIUTI
- CONTATTI E INFORMAZIONI

SVILUPPO RURALE 2014-2020

Cari amici,
in apertura del mio mandato
come Assessore all
Agricoltura, mi trovo ad
affrontare una grande sfida: la
Programmazione 2014-2020
dello sviluppo rurale. Il nuovo
periodo di programmazione
presenta grosse novità: da un
lato una maggiore
integrazione tra i fondi, dall
altro un sostanziale cambiamento nella struttura del PSR.

IN EVIDENZA

PSR 2014-2020

04/08/2015
Ok da Bruxelles
2020: 300 mili
l'agricoltura tr

Via libera dell'U
di Sviluppo Rur
Provincia auton



Passo 2 – Per maggiori informazioni in merito al FEASR e al PSR, cliccare sulla voce del menu di sinistra "SVILUPPO RURALE 2014 – 2020"



Per consultare la Guida Rapida sul PSR, scendere in fondo alla pagina (sezione allegati)

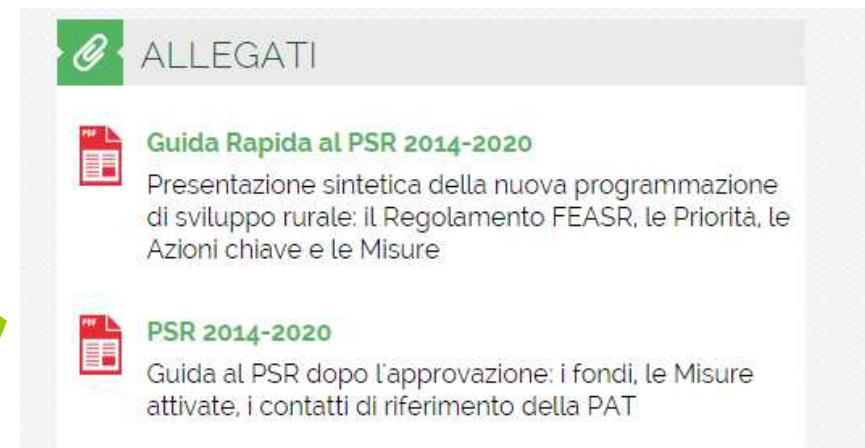
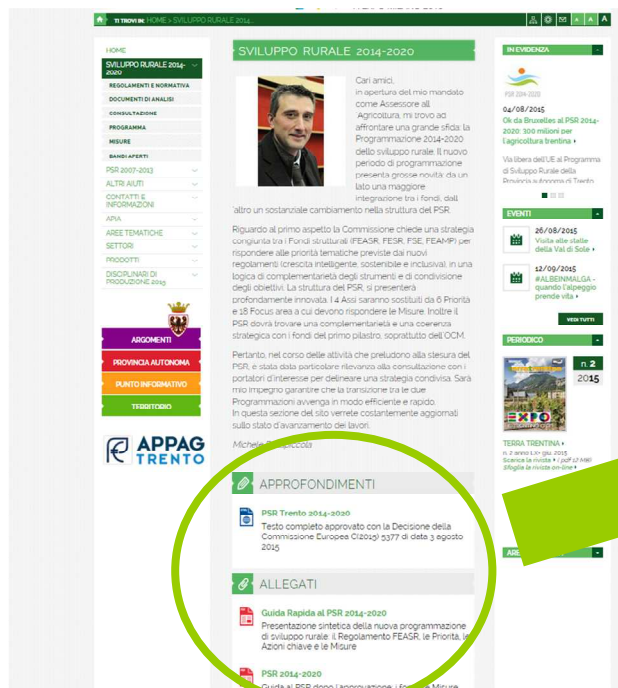



Passo 3 – Per visionare il testo del PSR 2014/2020, cliccare sulla voce di menu a sinistra "SVILUPPO RURALE 2014-2020"



HOME

SVILUPPO RURALE 2014-2020

REGOLAMENTI E NORMATIVA

DOCUMENTI DI ANALISI

CONSULTAZIONE

PROGRAMMA

MISURE

BANDI APERTI

SVILUPPO RURALE 2014-2020

Cari amici,
in apertura del mio mandato
come Assessore all'
Agricoltura, mi trovo ad
affrontare una grande sfida: la
Programmazione 2014-2020
dello sviluppo rurale. Il nuovo
periodo di programmazione

IN EVIDENZA

PSR 2014-2020

04/08/2015

Ok da Bruxelles al PSR 2014-2020: 300 milioni per l'agricoltura trentina

Via libera dell'UE al Programma

in fondo alla pagina si trova il link che rimanda al Testo completo

HOME

SVILUPPO RURALE 2014-2020

REGOLAMENTI E NORMATIVA

DOCUMENTI DI ANALISI

CONSULTAZIONE

PROGRAMMA

MISURE

BANDI APERTI

PSR 2007-2013

ALTRI AIUTI

CONTATTI E INFORMAZIONI

AREA

AREE TEMATICHE

SETTORI

PRODOTTI

DISCIPLINARI DI PRODUZIONE 2015

ARGOMENTI

PROVINCIA AUTONOMA

PUNTO INFORMATIVO

TERRETTORIO

APPAG TRENTO

SVILUPPO RURALE 2014-2020

Cari amici,
in apertura del mio mandato
come Assessore all'
Agricoltura, mi trovo ad
affrontare una grande sfida: la
Programmazione 2014-2020
dello sviluppo rurale. Il nuovo
periodo di programmazione
presenta grosse novità: da un
lato una maggiore
integrazione tra i fondi, dall'
altro un sostanziale cambiamento
nella struttura del PSR.

Riguardo al primo aspetto la Commissione chiede una strategia congiunta tra i Fondi strutturali (FEASR, FESR, FSE, FEANPI) per rispondere alle priorità tematiche previste dai nuovi regolamenti (crecita intelligente, sostenibile e inclusiva), in una logica di complementarità degli strumenti e di condivisione degli obiettivi. La struttura del PSR, si presenterà profondamente innovata. I 4 Assi saranno sostituiti da 6 Priorità e 18 Focus area a cui devono rispondere le Misure. Inoltre il PSR dovrà trovare una complementarità e una coerenza strategica con i Fondi del primo pilastro, soprattutto dell'OCM.

Pertanto, nel corso delle attività che precludono alla stesura del PSR, è stata data particolare rilevanza alla consultazione con i portatori d'interesse per delineare una strategia condivisa. Sarà mio impegno garantire che la transizione tra le due Programmazioni avvenga in modo efficiente e rapido. In questa sezione del sito verranno costantemente aggiornati sullo stato d'avanzamento dei lavori.

Michele Dall'acqua

APPROFONDIMENTI

PSR Trento 2014-2020

Testo completo approvato con la Decisione della Commissione Europea C(2015) 5377 di data 3 agosto 2015

ALLEGATI

Guida Rapida al PSR 2014-2020

Presentazione sintetica della nuova programmazione di sviluppo rurale: il Regolamento FEASR, le Priorità, le Azioni chiave e le Misure

PSR 2014-2020

APPROFONDIMENTI

PSR Trento 2014-2020

Testo completo approvato con la Decisione della Commissione Europea C(2015) 5377 di data 3 agosto 2015



Passo 4 – Per scaricare il testo del PSR, cliccare sulla voce del menu di sinistra "PROGRAMMA"



in fondo alla pagina si trovano i link per scaricare e consultare il testo del PSR. Nello specifico, è possibile visionare:

- il testo del PSR suddiviso in tre Parti: STRATEGICA, OPERATIVA e FINANZIARIA
- il testo del PSR completo



ALLEGATI

- PSR 2014-2020 Parte strategica**
Valutazione Ex Ante, Analisi Swot e Identificazione dei bisogni, Strategia, Valutazione della condizionalità Ex Ante, Descrizione del quadro di riferimento dei risultati. Testo completo approvato con la Decisione della Commissione Europea C(2015) 5377 di data 3 agosto 2015.
- PSR 2014-2020 Parte operativa**
Misure e Piano di Valutazione. Testo Approvato con la Decisione della Commissione Europea C(2015) 5377 di data 3 agosto 2015.
- PSR 2014-2020 Parte finanziaria**
Piano di finanziamento, Piano di Indicatori, Finanziamento nazionale integrativo, Elementi necessari per la valutazione degli aiuti di stato, informazioni sulla complementarietà, modalità di attuazione del programma, Elenco delle azioni per coinvolgere i partner, Rete Rurale Nazionale, Valutazione ex ante sulla verificabilità della controllabilità del rischio di errore, Disposizioni Transitorie, Sottoprogrammi tematici, Documenti. Testo Approvato con la Decisione della Commissione Europea C(2015) 5377 di data 3 agosto 2015.
- PSR Trento 2014-2020 Approvato**
Testo completo (include la parte Strategica, Operativa e Finanziaria) approvato con la Decisione della



Passo 5 – Per leggere il testo di ogni misura, cliccare sulla voce del menu di sinistra "SVILUPPO RURALE 2014-2020" → "MISURE". In questa sezione, si trova il testo delle singole misure del PSR e una breve guida riassuntiva



The screenshot shows the website for Trentino Agriculture. The header includes the logo 'TRENTINO AGRICOLTURA' and the text 'PROVINCIA AUTONOMA DI TRENTO'. Below the header is a navigation bar with 'TI TROVI IN: HOME > SVILUPPO RURALE 2014...' and a search box. The main content area is titled 'SVILUPPO RURALE 2014-2020'. On the left, a vertical menu lists various categories, with 'MISURE' circled in green. Two large green arrows point from the left towards the 'MISURE' menu item. The main content area features a photo of a man and text discussing the challenges and goals of the 2014-2020 rural development programming. On the right, there are sections for 'IN EVIDENZA' (highlighting a news item from 25/06/2015 about agricultural entrepreneurship) and 'EVENTI'.



In questa sezione sono disponibili tutte le schede misura elaborate dalla PAT



TRENTINO AGRICOLTURA

PROVINCIA AUTONOMA DI TRENTO

TRENTINO A EXPO MILANO 2015

CERCA NEL SITO

TI TROVI IN: HOME > SVILUPPO RURALE 2014... > MISURE > MISURA 2

HOME

SVILUPPO RURALE 2014-2020

REGOLAMENTI E NORMATIVA

DOCUMENTI DI ANALISI

CONSULTAZIONE

PROGRAMMI

MISURE

- Misura 1
- Misura 2**
- Misura 4
- Misura 6
- Misura 7
- Misura 8
- Misura 10

MISURA 2

Servizi di consulenza, di sostituzione e di assistenza alla gestione delle aziende agricole

Sottomisura 2.1: Sostegno allo scopo di aiutare gli aventi diritto ad avvalersi di servizi di consulenza. Operazioni attivate:

- 2.1.1** - Supporto per la fornitura di servizi di consulenza

Ufficio di riferimento:
Servizio Politiche Sviluppo Rurale
0461495796 - psr2014-20@provincia.tn.it

ALLEGATI

Psr 2014-2020: Misura 2
Il testo completo della scheda di Misura 2 dal PSR 2014-2020 approvato con la Decisione della Commissione Europea C(2015) 5377, di data 3 agosto 2015.

Misura 2: Guida Rapida
Guida rapida alla scheda di Misura 2 dal PSR 2014-2020 approvato dalla Commissione Europea (breve estratto)

IN EVIDENZA

17/07/2015
Xylella fastidiosa: pubblicata una scheda informativa ▶

È il batterio che provoca il "disseccamento rapido"

EVENTI

26/08/2015
Visita alle stalle della Val di Sole ▶

12/09/2015
#ALBEINMALGA - quando l'alpeggio prende vita ▶

VEDI TUTTI

PERIODICO

n. 2
2015

In questa sezione è possibile scaricare la scheda di ogni Misura e un breve estratto semplificato

TESTO DELLA MISURA COMPLETO estratta dal PSR

MISURA 2

Servizi di consulenza, di sostituzione e di assistenza alla gestione delle aziende agricole

Sottomisura 2.1: Sostegno allo scopo di aiutare gli aventi diritto ad avvalersi di servizi di consulenza. Operazioni attivate:

- **2.1.1** – Supporto per la fornitura di servizi di consulenza

Ufficio di riferimento:
 Servizio Politiche Sviluppo Rurale
 0461.495796 - psr2014-20@provincia.tn.it

ALLEGATI

Psr 2014-2020: Misura 2
 Il testo completo della scheda di Misura 2 dal PSR 2014-2020 approvato con la Decisione della Commissione Europea C(2015) 5377 di data 3 agosto 2015.

Misura 2: Guida Rapida
 Guida rapida alla scheda di Misura 2 dal PSR 2014-2020 approvato dalla Commissione Europea (breve estratto)

SCHEMA SINTETICA DELLA MISURA con informazioni principali

8.2.2. M02 - Servizi di consulenza, di sostituzione e di assistenza alla gestione delle aziende agricole (art. 15)

Sottomisura 2.1 Sostegno allo scopo di aiutare gli aventi diritto ad avvalersi di servizi di consulenza
Operazione 2.1.1 – Supporto per la fornitura di servizi di consulenza

8.2.2.1. *Base giuridica*

Regolamento (UE) n. 1303/2013 del Parlamento europeo e del Consiglio del 17 dicembre 2013.
 Regolamento (UE) n. 1305/2013 del Parlamento europeo e del Consiglio del 17 dicembre, Art. 15 “Servizi di consulenza, di sostituzione e di assistenza alla gestione delle aziende agricole”.
 Regolamento Delegato (UE) n. 807/2014 della Commissione dell’ 11 marzo 2014.
 Regolamento di Esecuzione (UE) n. 808/2014 della Commissione del 17 luglio 2014.
 Regolamento di Esecuzione (UE) n. 809/2014 della Commissione del 17 luglio 2014.
 Regolamento (UE) n. 1407/2013 della Commissione del 18 dicembre 2013.

8.2.2.2. *Descrizione generale della misura, compresi la sua logica d'intervento e il contributo agli aspetti specifici e agli obiettivi trasversali*

Dall'analisi di contesto e dalla consultazione tenutasi con gli stakeholders nel corso degli anni 2013 e 2014 è emersa la necessità di un miglioramento del livello medio delle conoscenze professionali degli addetti ai lavori imposta dalla crescente complessità tecnica dell'attività agricola. In particolare, sono necessari servizi di consulenza mirati a soddisfare le esigenze specifiche delle aziende, contribuendo a promuovere lo sviluppo di nuova imprenditorialità, ad elevare le capacità innovative, tecniche, gestionali, produttive e commerciali delle imprese agricole e forestali nonché al miglioramento delle condizioni ambientali.

Attraverso la Misura 2, pertanto, si vuole rispondere al fabbisogno n. 30 "Garantire consulenza e assistenza tecnica alle aziende per il miglioramento di prestazioni economico-gestionali e ambientali".

Per far fronte a tali esigenze viene attivata la sottomisura 2.1 "Sostegno allo scopo di aiutare gli

M 2.1.1 Servizi di consulenza

Obiettivi:
 - fornire servizi di consulenza e assistenza tecnica per migliorare le prestazioni economiche e la redditività, ridurre i costi, incrementare la professionalità nella gestione, favorire la sostenibilità aziendale e la conoscenza della normativa.

Beneficiari
 • Prestatori del servizio di consulenza selezionati e riconosciuti idonei per capacità ed esperienza, con personale qualificato (anche associazioni temporanee) in possesso dei requisiti di ammissibilità previsti dalle norme in materia di appalti pubblici e di un fascicolo aziendale aggiornato mediante il SIAP → **Pubblicazione on-line dell'elenco dei consulenti**
 • A chi è rivolta la consulenza: imprenditori agricoli o giovani agricoltori, imprese forestali, gestori del territorio, piccole e medie imprese

Spese ammissibili
 • Tra i possibili temi per la consulenza: buone condizioni agronomiche e ambientali, pratiche agricole benefiche per il clima e l'ambiente, misure PSR per ammodernamento delle aziende e la sicurezza sul lavoro (come: miglioramento qualitativo delle produzioni sotto il profilo organolettico sensoriale, promozione dei prodotti, giovani imprenditori), protezione delle acque (impianti di irrigazione, uso di fonti energetiche rinnovabili), uso dei prodotti fitosanitari, conversione aziendale, diversificazione, gestione del rischio, perseguimento della competitività, integrazione di filiera, innovazione, orientamento al mercato
 • Sono ammissibili: progettazione del servizio di consulenza (<10% del costo totale), spese per giornate-ore lavorate, materiale didattico formativo, bene di consumo, spese di trasferta, vitto e alloggio, costi a supporto della consulenza (analisi pedologiche, sui prodotti o sui trasformati)

Sostegno
 • Contributo in conto capitale – 100% del costo ammissibile – massimale di 1.500 Euro per consulenza
 • Il pagamento è disciplinato da un contratto di fornitura, con dimostrazione della congruità

Regole
 • Beneficiari selezionati attraverso un sistema di punteggi, attribuiti ai singoli criteri di selezione, quali: professionalità dello staff impiegato, contenuti dell'offerta, qualità della proposta (scomposti in più voci in fase di bando).
 • Sarà data **priorità ai beneficiari** delle seguenti operazioni: 6.1.1 Giovani agricoltori, 11 Agricoltura biologica, 16 Cooperazione + Priorità a giovani e donne

Priorità 1

Focus area 1A

Risorse disponibili
 1.250.000 €

Estratto del PSR TN 2014-2020 - Per tutte le info più complete: www.trentinoagricoltura.it #psrtrentino





Quale misura mi interessa? Indice delle Misure



Priorità 1: trasferimento di conoscenze e innovazione

- [1.1.1 Formazione e acquisizione di competenze](#)
- [1.2.1 Azioni dimostrative e informative](#)
- [2.1.1 Servizi di consulenza](#)
- [16.1.1 Gruppi Operativi nell'ambito dei PEI](#)



Priorità 2: competitività dell'agricoltura e redditività aziendale

- [4.1.1 Investimenti nelle aziende agricole](#)
- [4.3.1 Viabilità agricola](#)
- [4.3.2 Viabilità forestale](#)
- [4.3.4 Bonifica](#)
- [6.1.1 Aiuti all'avviamento di imprese per i giovani agricoltori](#)
- [6.4.1 Investimenti per la diversificazione relativi all'utilizzo di fonti di energia rinnovabile](#)
- [8.6.1 Sostegno agli investimenti per l'acquisto di mezzi ed attrezzature forestali](#)



Priorità 3: organizzazione della filiera e gestione dei rischi

- [4.2.1 Trasformazione dei prodotti agricoli](#)





Quale misura mi interessa? Indice delle Misure



Priorità 4: preservazione, ripristino, valorizzazione degli ecosistemi

- [4.4.1 Recupero habitat in fase regressiva](#)
- [4.4.2 Realizzazione di recinzioni in legno, in pietra, interventi di prevenzione dei danni e lupo e da orso](#)
- [4.4.3 Investimenti non produttivi per potenziare la connettività ecologica e per il recupero degli habitat Natura 2000](#)
- [7.1.1 Redazione di piani di sviluppo e piani di tutela e gestione dei siti Natura 200 e zone ad alto valore naturalistico](#)
- [8.5.1 Interventi selvicolturali non remunerativi di miglioramento strutturale e compositivo](#)
- [10.1.1 Gestione aree prative miglioramento della biodiversità legata ai prati permanenti](#)
- [10.1.2 Gestione delle superfici a pascolo: aiuti a favore dell'alpeggio](#)
- [10.1.3 Allevamento di razze animali minacciate di estinzione](#)
- [10.1.4 Coltivazione di specie vegetali minacciate di erosione genetica](#)
- [11.1.1 Pagamenti per la conversione](#)
- [11.2.1 Pagamenti per il mantenimento](#)
- [13.1.1 Indennità compensativa per gli agricoltori delle zone montane](#)
- [16.5.1 Progetti collettivi a finalità ambientali](#)

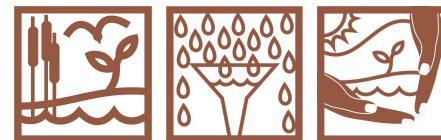

Priorità 5: Uso efficiente delle risorse e passaggio a un'economia a basse emissioni di carbonio

[4.3.3 Irrigazione](#)



Priorità 6: Inclusione sociale, riduzione della povertà e sviluppo economico nelle zone rurali

- [7.3.1 Installazione, miglioramento e espansione di infrastrutture a banda larga](#)
- [7.5.1 Investimenti di fruizione pubblica in infrastrutture ricreative, informazioni turistiche e infrastrutture turistiche](#)
- [7.6.1 Manutenzione e riqualificazione del patrimonio culturale e naturale, Infrastrutture ricreative, turistiche e segnaletica](#)
- [19.1 Sostegno preparatorio](#)
- [19.2 Sostegno all'esecuzione degli interventi nell'ambito della strategia di sviluppo locale di tipo Partecipativo](#)
- [19.3 Preparazione e realizzazione delle attività di cooperazione del gruppo di azione locale](#)
- [19.4 Sostegno per i costi di gestione e animazione](#)





Per maggiori informazioni



Misure 4, 6, 10, 11, 13

Servizio Agricoltura

0461.495641 serv.agricoltura@provincia.tn.it



Misure 1, 2, 16.1.1, 19

Servizio Politiche Sviluppo Rurale

0461.495796 psr2014-20@provincia.tn.it



Misure 4, 8

Servizio Foreste e Fauna

0461.495943 serv.foreste@provincia.tn.it



Misure 4, 7, 16

Servizio Sviluppo sostenibile e aree protette

0461.497885 - serv.aappss@pec.provincia.tn.it



Misura 7

Dipartimento infrastrutture e mobilità

0461.497661 - dim@provincia.tn.it